TECHE UDINE

MANOSCRITTI

FONDO PRINCIPALE

Manoscritto n. P_MSS_2559_034

Nel Fondo Principale sono confluiti la maggior parte dei lasciti manoscritti pervenuti alla Biblioteca Civica «Vincenzo Joppi» nel corso del tempo: si tratta perciò di un fondo composito nel quale è possibile trovare manoscritti di argomento liturgico, scientifico, giuridico, botanico e altro.

Collocazione:

Biblioteca Civica "Vincenzo Joppi", Udine
https://www.techeudine.it/fondo-principale
https://www.sbhu.it/

Vogliate amicissimo aggradire
questi rimorsi di Londra.-
Se è Gaeta mi tolgono
guai il tempo per abbracciarvi
Ricordatemi alla vostra mamma
e conservatemi la vostra amicizia
Ippolito addio

Vostro
Nievo

20/6/856

ms 2559/34

Voglíate amicissimo agradire
questi miei saluti di Londra.
Ed è Gaetta mi Rotgono
grati il tempo p abbracciarvi
Ricordatemi alla vra mamma
e conservatemi la vra amicizia
Ippolito aff.mo

Aff.mo
Nievo
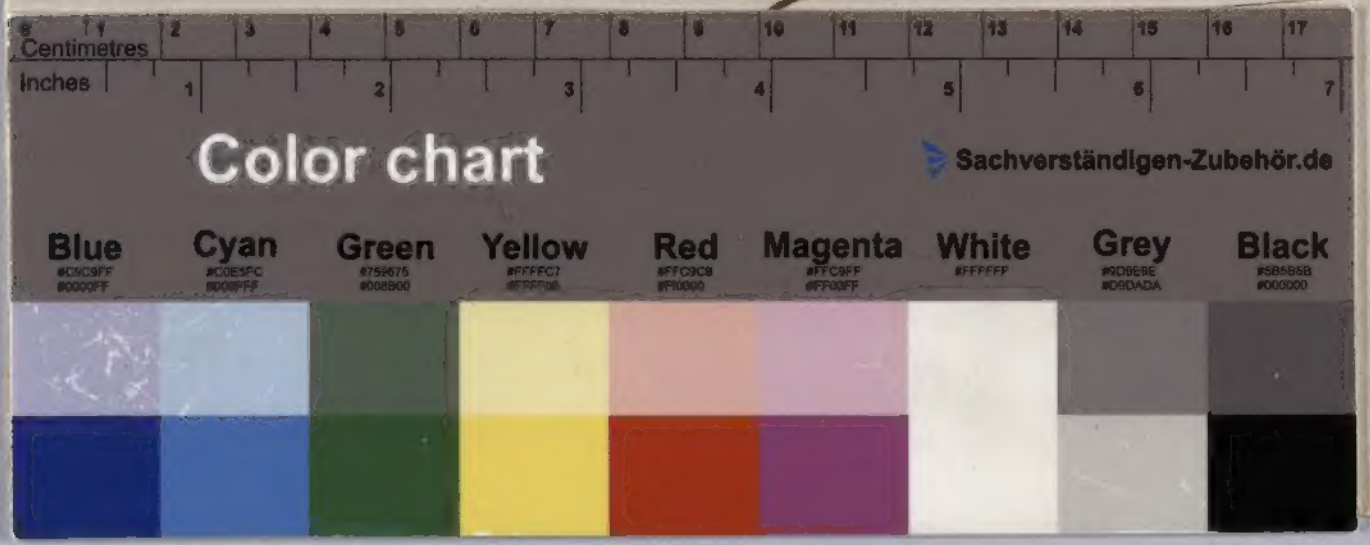
30/6/856